УЧЕТНАЯ КАРТОЧКА

воинского захоронения	Российская Федерация
Место и дата захоронения	Курганская область, Каргапольский район, п. Ключи
2. Вид захоронения	Индивидуальная могила
3.Размеры захоронения и состояние	Могила 1.8×0.7 м, ограждение металлическое 2.5×3.0 м. Состояние хорошее.
4. Краткое описание памятника (надгробия) на захоронении	Плита-мрамор с фотографией на граните 0.7×0.15×1.5 м, поставлен 17.09.2005 г.
5. Количество захороненных	1

6. Персональные сведения о захороненных.

№	Воинское звание	Фамилия, имя, отчество	Год рождения	Дата гибели, смерти	Место захоронения	Откуда переза-хоронен
1.	Старший сержант, Герой Советского Союза	Исаков Александр Варфоломеевич	1911 г.	23.11. 1983 г.	На старом кладбище в середине 4- го ряда	

7. Кто шефствует над захоронением: Тагильская администрация; семья: дочь Кодемчук Любовь Александровна (проживает в р. п. Каргаполье)

8. Фотоснимок захоронения.

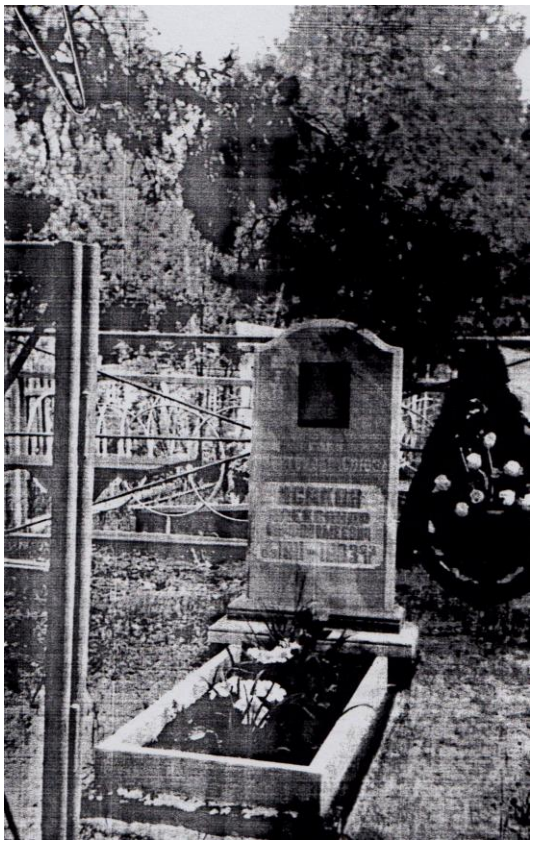

9. Схема расположения захоронения.

10. Дополнительная информация о захоронении: Герой Советского Союза